

MODULARIO  
F. 02 (mod. 486)



MINISTERO DELLE FINANZE  
DIREZIONE GENERALE DEL CATASTO E DEI SERVIZI TECNICI ERARIALI

Mod. A (Nuovo Catasto Edilizio Urbano)

**NUOVO CATASTO EDILIZIO URBANO**

(R. DECRETO-LEGGI 11 APRILE 1959, N. 650)

Planimetria dell'immobile situato nel Comune di S. F. CIRCEO Viale T. TITTONI

Ditta LATINA  
Allegata alla dichiarazione presentata all'Ufficio Tecnico Erariale di LATINA

Lire  
150

PIANO SEMINTERRATO  
H = 2,80

STESSA DITTA

CAPPONI VINCENTO

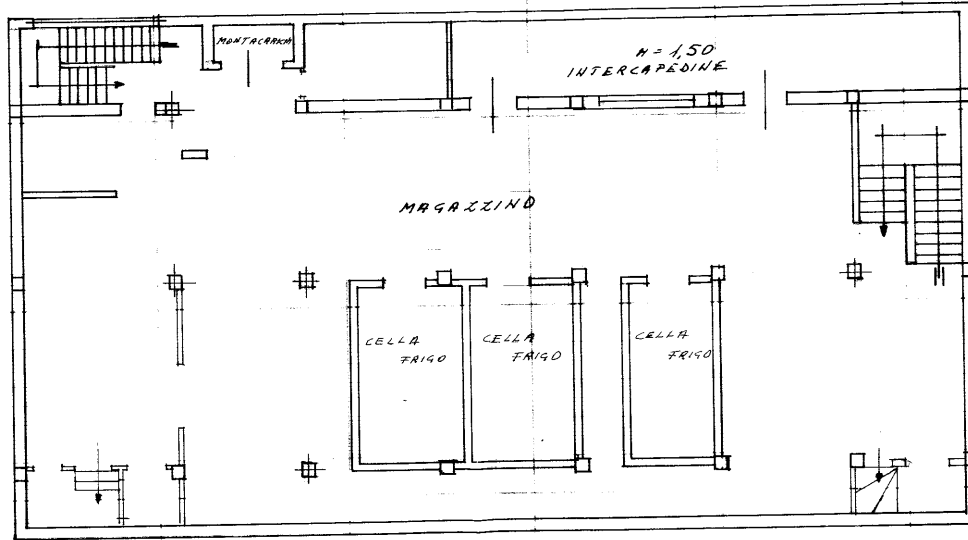

VIALE T. TITTONI

ORIENTAMENTO



SCALA DF: 100

SPAZIO RISERVATO PER LE ANNOTAZIONI D'UFFICIO

DATA  
PROT. N° 10755/83

per fase. assume il ruolo  
sostitutivo  
f.f. mapp. del mb. 3

Compilata dal PERITO FOILE  
VINCENTO PASCIUTI  
Iscritto all'Albo dei PER. IND.  
della Provincia di LATINA  
DATA 02-11-1985  
Firma: [Signature]  
CAPPONI VINCENTO